	Comune di Villaricca Città Metropolitana di Napoli
	Università degli Studi di Napoli Federico II Dipartimento di Architettura
Piano Urbanistico Comunale ai sensi della L.R. n.16/2004 e s.m.i.	
Il progettista: arch. Francesco Domenico Meccia con: pianif. ferr. Antonia Arena	Il R.U.P.: arch. Antimo Di Donato Presidente della Commissione Straordinaria: Prof. dott.ssa Rosalba Scialla
Supporto scientifico: DIARC - Dipartimento di Architettura prof. arch. Michelangelo Russo - Direttore prof. ing. Alessandro Sgobbo - Responsabile scientifico	
Evoluzione storica Da Panicocoli a Villaricca	ELABORATO Quadro conoscitivo TAVOLA 5a
DATA: dicembre 2022	AGGIORNAMENTI: febbraio 2023

Epoca romana

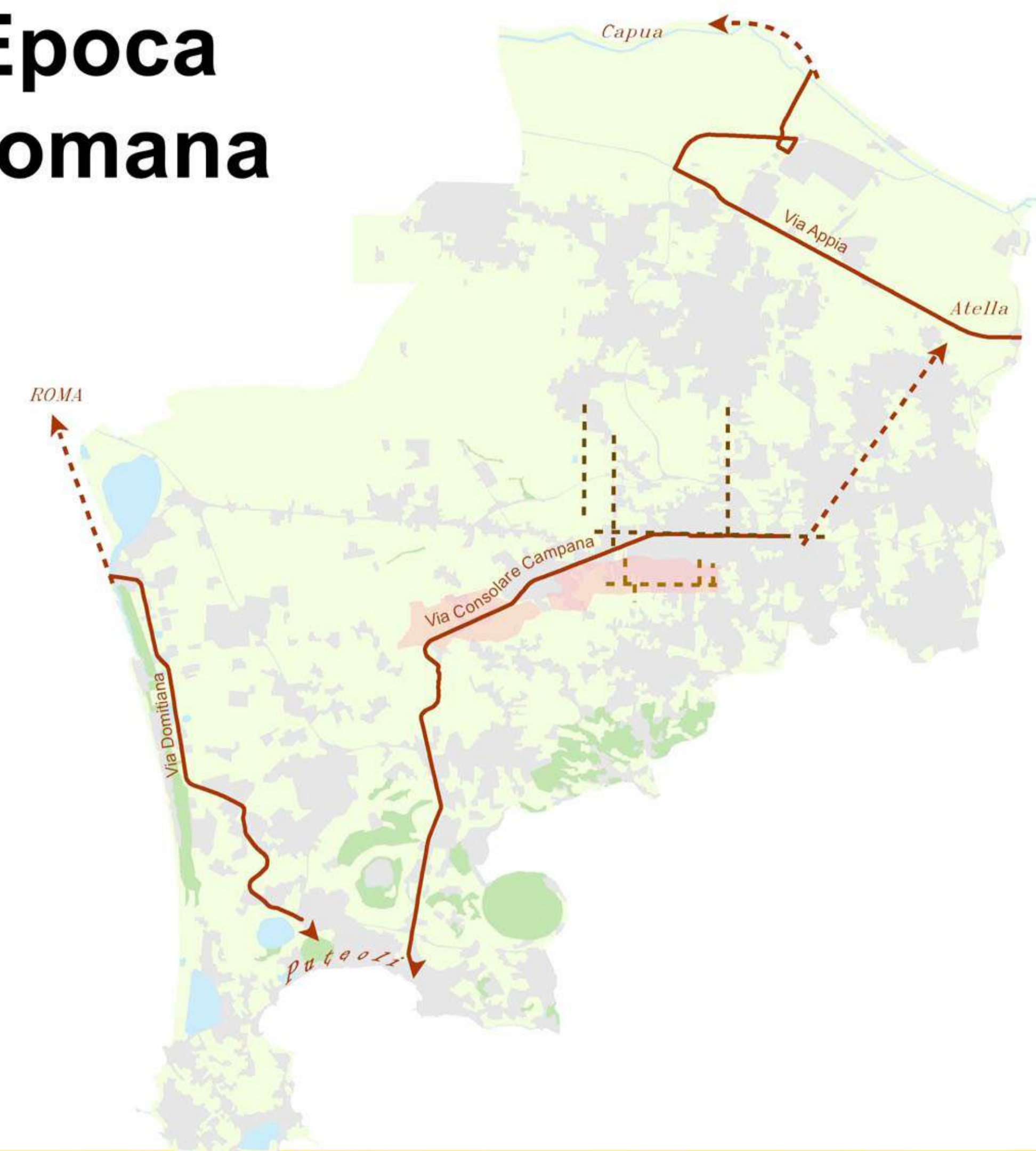

1000 - 1500 Medioevo e Rinascimento

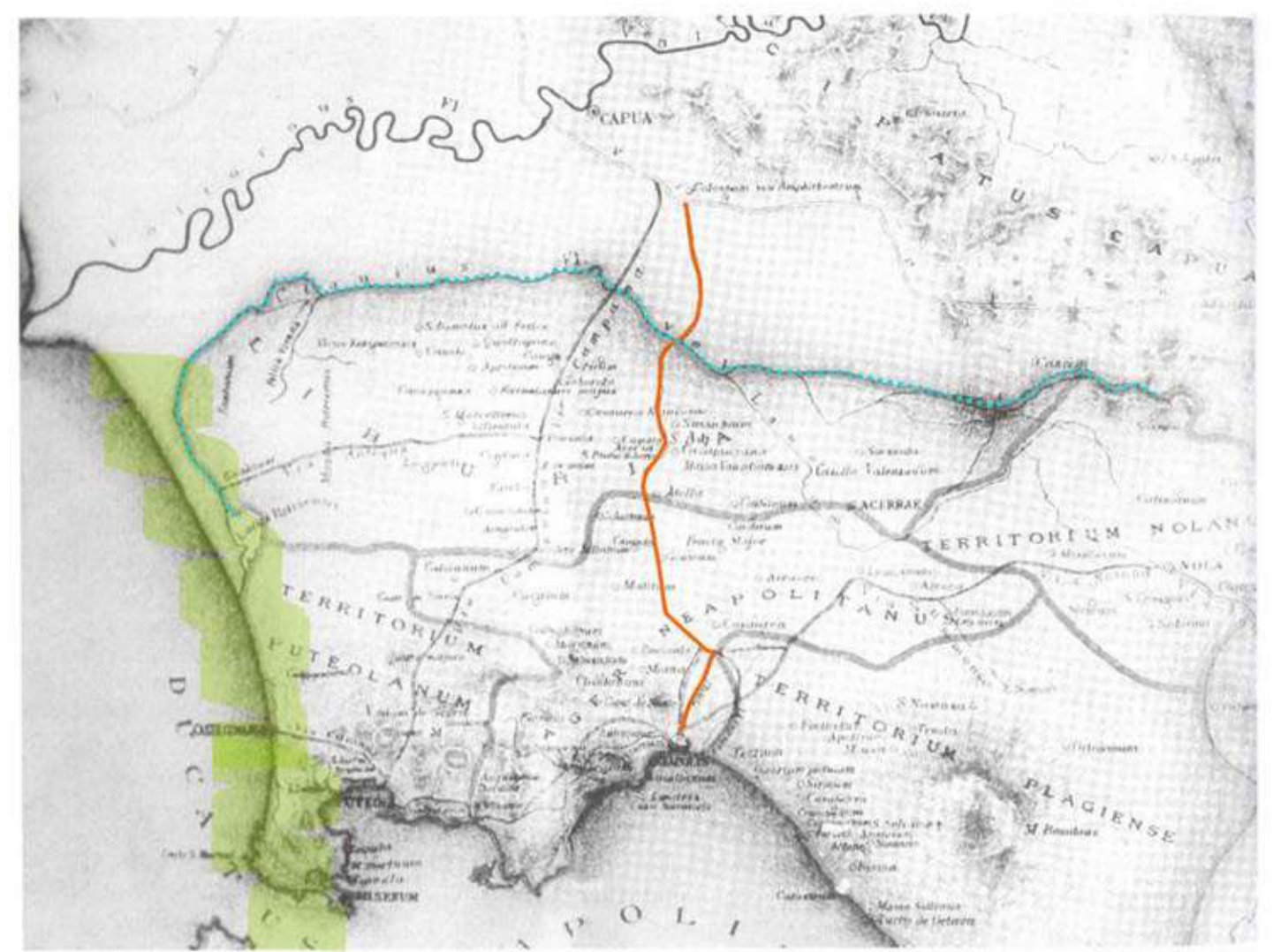

Ripristino della Via Atellana
Prime aggregazioni di casali nel territorio
I territori sono riserve di caccia dei reali
La fascia costiera si impaluda e si diffonde la malaria

1800 la nascita dei Comuni



1836-1840 - Carta dei Dintorni di Napoli - Ufficio Topografico dell'ex Regno di Napoli

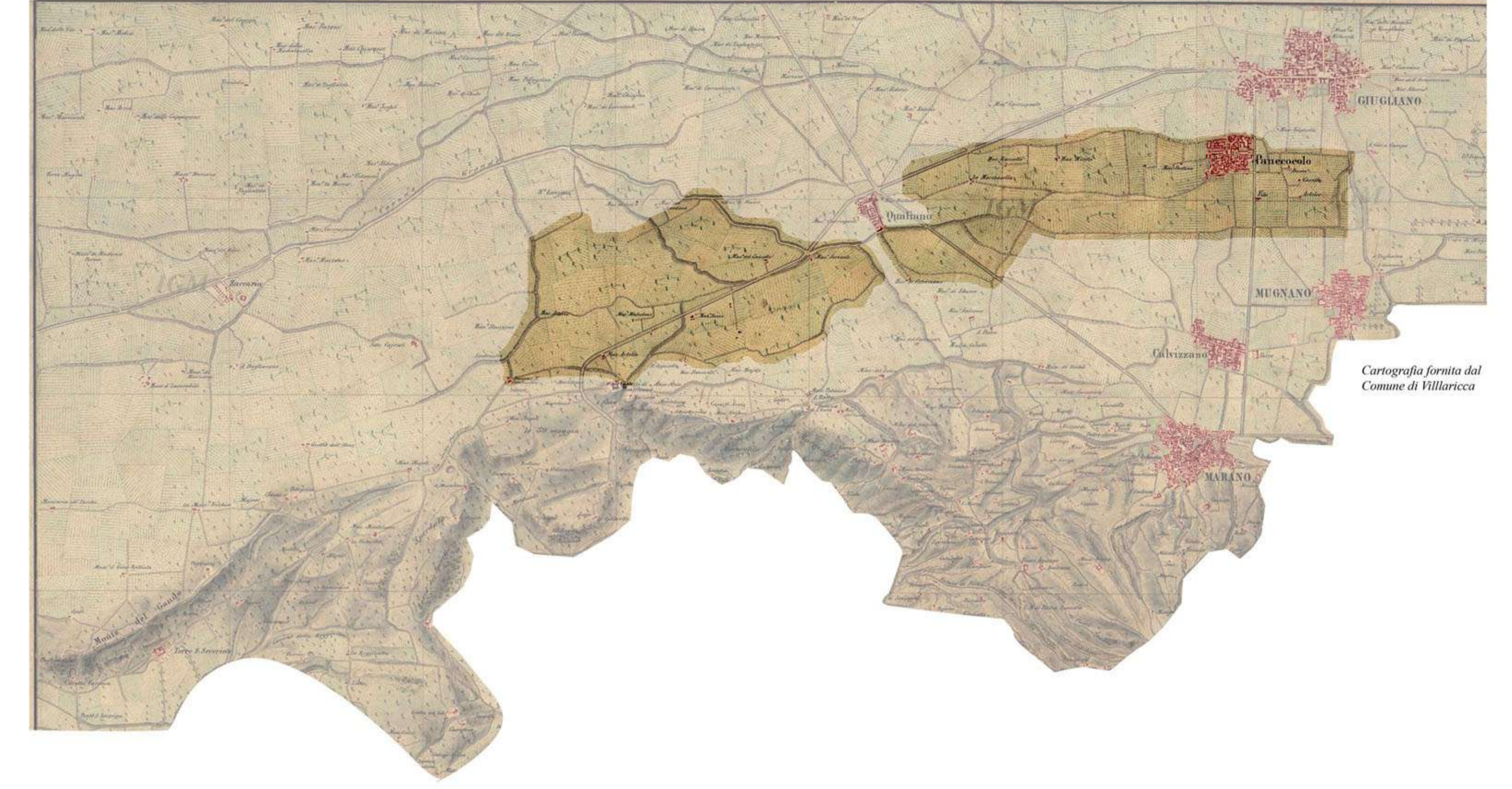

Cartografia firmata dal Comune di Villaricca

da Panicocoli a Villaricca

1600 - 1700 l'epoca dei Baroni

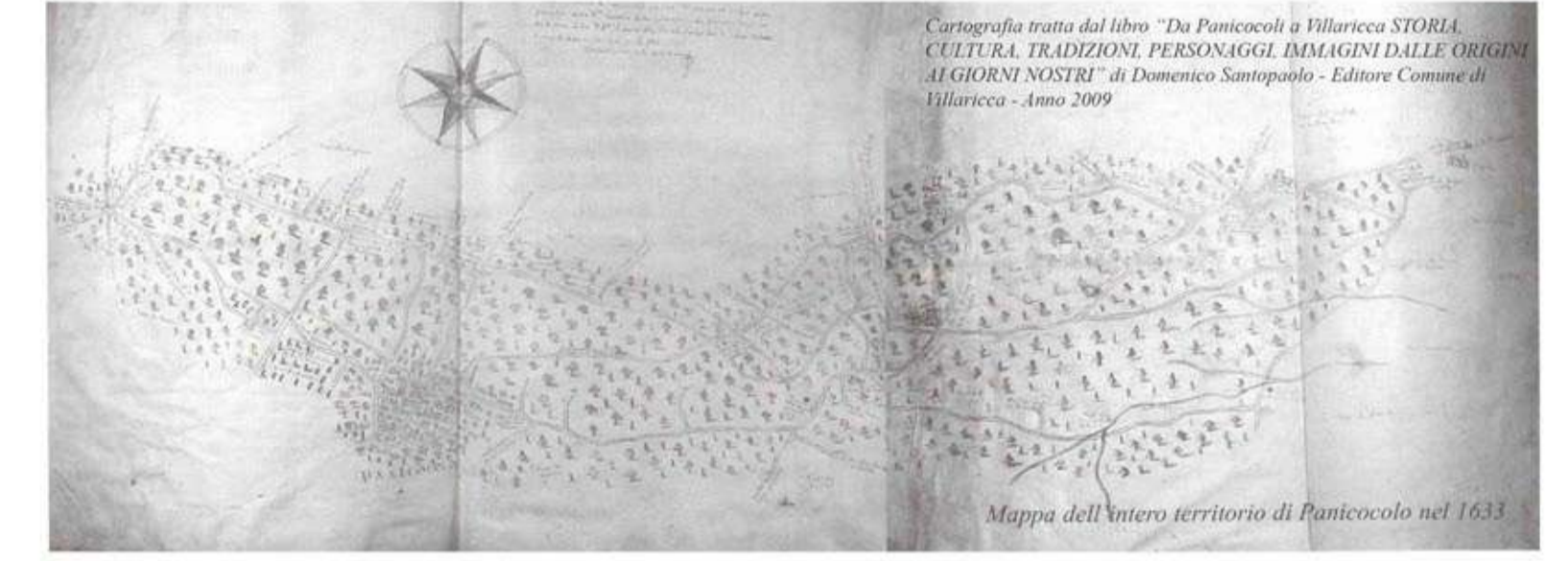

Tipologia degli insediamenti: ville sparse e fortezze militari

Popolazione: 1400 abitanti suddivisi in 291 fuochi



Mappe del territorio - 1633

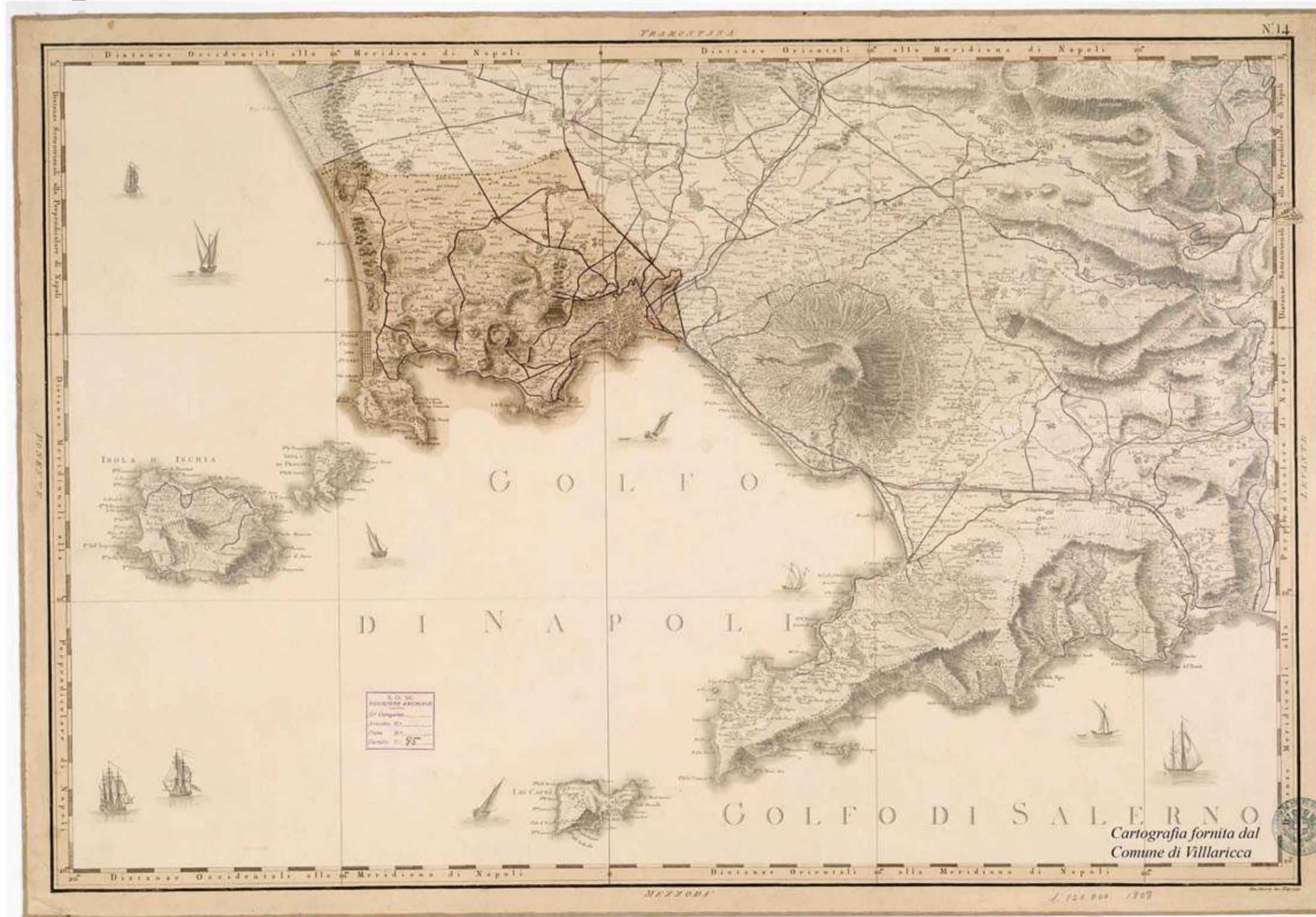

1793 - Carta del Regno di Napoli - Rizzi Zannoni

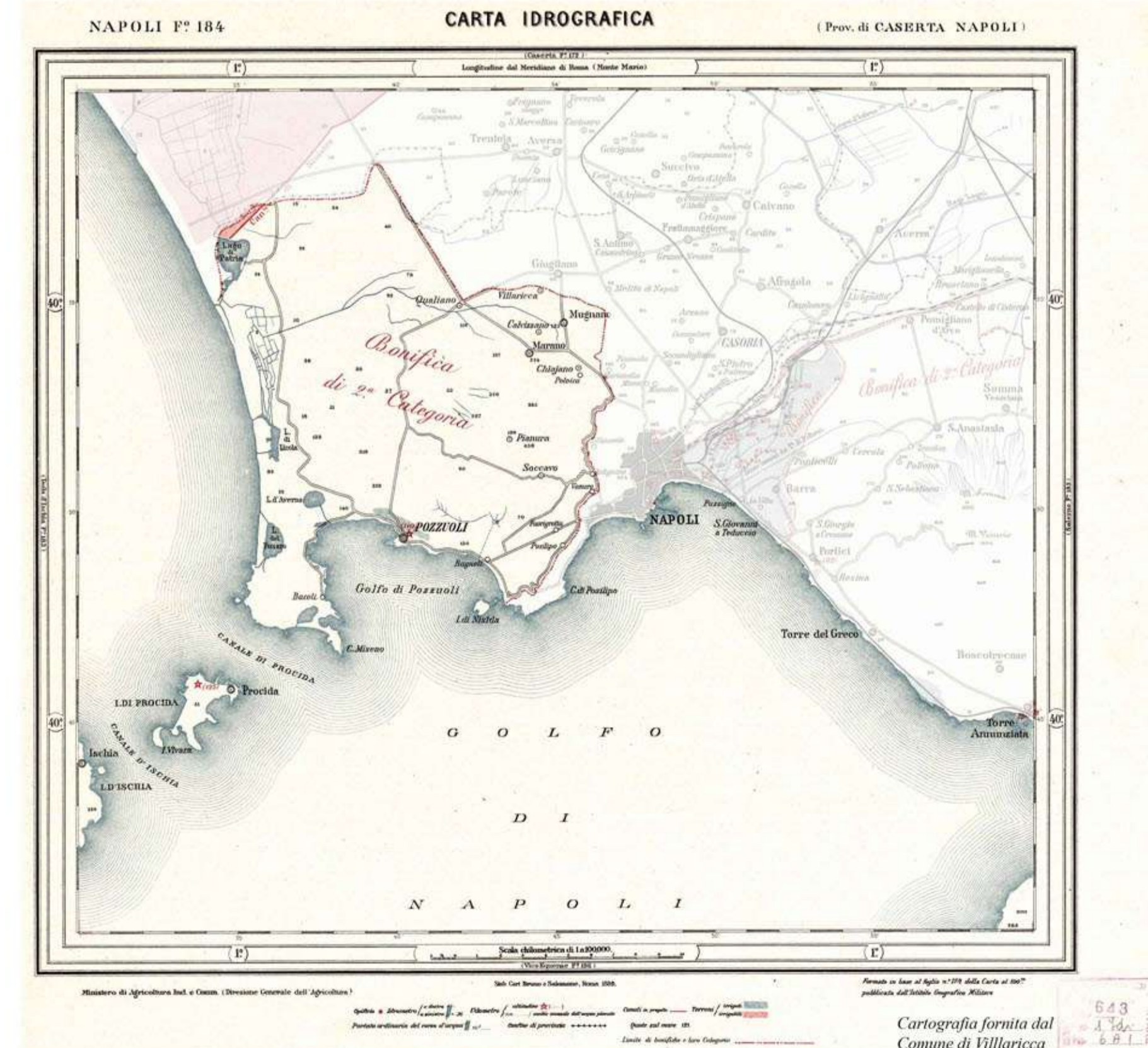

1870: Panicocoli diventa Villaricca



Villaricca amministra Qualiano



Lapide posta all'ingresso del paese da Piazza Gransci oggi murata nel cortile del Comune

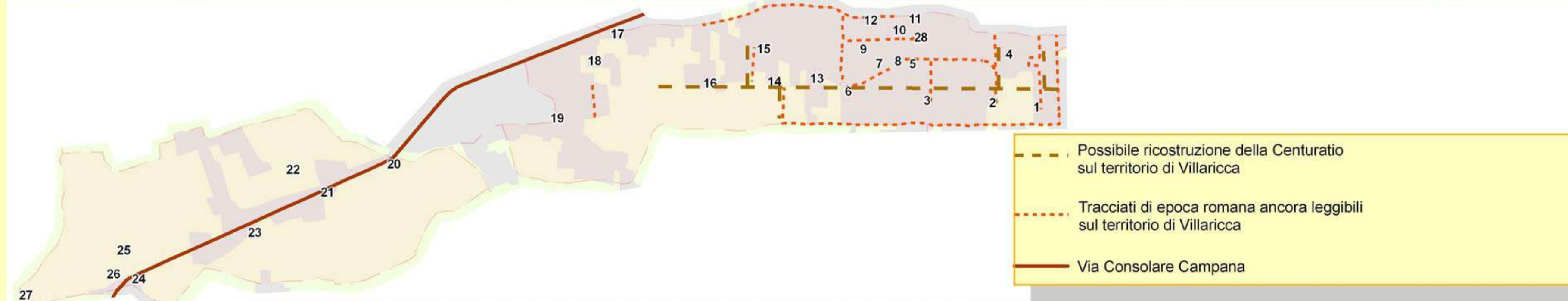

--- Possibile ricostruzione della Centuriatio sul territorio di Villaricca
- - - Tracciati di epoca romana ancora leggibili sul territorio di Villaricca
— Via Consolare Campana

Reperti archeologici di epoca romana

- | | |
|--|---|
| 1 - Località "Casola" - Villa rustica della tarda età repubblicana | 16 - Marchesella Vecchia - Ruederi di fabbriche a reticolato del IV sec. d.C. |
| 2 - Fondo "Casola" - Villa di epoca romana | 17 - Contrada Marchesella - Elementi di mura |
| 3 - Fondo "Pellegrino Vincenzo" - Tombe e pozzo | 18 - Marchesella Nuova - Ruederi di costruzioni |
| 4 - Masseria "Santa Maria" - Strutture di epoca romana | 19 - Via Palermo - Tombe |
| 5 - Palazzo Sant'Aniello - Sepolcri | 20 - Masseria S. Pietro ad Aram e Terreni Viciniori - Complesso di antiche fabbriche |
| 6 - Fondo "Casignano" - Ruederi di antiche opere murarie, pozzo cilindrico e sepolcri | 21 - Masseria Iommella - Antiche fabbriche, pozzo cilindrico e reperti funerari |
| 7 - Parco "Nuovo Mondo" - Muri e tombe di epoca romana | 22 - Masseria Guardia - Muri a reticolato |
| 8 - Parrocchia di S. Maria dell'Arco - Tronco di colonna con funzione di paracarro, muro diroccato | 23 - Masseria "Regina coeli" - Cunicolo |
| 9 - Fondo Adele Landi - Tombe | 24 - Masseria Frecciarulo - Costruzioni del periodo Imperiale di Roma |
| 10 - Corso Gaudiosi - Tombe | 25 - Masseria "Casalesta" - Costruzioni romane |
| 11 - Palazzo Tirelli - Lapide di un veterano romano | 26 - "Rotonda Maradona" - Termine della centuriazione romana |
| 12 - Via Della Libertà - Tombe | 27 - Masseria "Santo Nullo" - Ruederi di un muro, cocci e tomba con lucerne di terracotta |
| 13 - Corso Europa - Tombe | 28 - Palazzo Landi (già Marigliano) - Lapidi marmoree del VI sec. d.C. |
| 14 - Masseria "Siattorre" - Rudere di costruzioni del III sec. d.C. e tombe | |
| 15 - Fondo del Marchese Gonfalone Federico - Villa rustica e tombe del III sec. d.C. | |