Indirizzi per l'assetto del territorio - Proposta di PTC

Comune di Villaricca
Città Metropolitana di Napoli

Università degli Studi di Napoli Federico II
Dipartimento di Architettura

***P**iano **U**rbanistico **C**omunale*
ai sensi della L.R. n.16/2004 e s.m.i.

Il progettista:
arch. Francesco Domenico Moccia
con:
pianif. terr. Antonia Arena

Supporto scientifico:
DIARC - Dipartimento di Architettura
prof. arch. Michelangelo Russo - Direttore
prof. ing. Alessandro Sgobbo - Responsabile scientifico

Il R.U.P.:
arch. Antimo Di Donato

Presidente
della Commissione Straordinaria:
Prefetto dott.ssa Rosalba Scialla

Pianificazione sovraordinata
Proposta di Piano Territoriale di Coordinamento

ELABORATO
Quadro conoscitivo

TAVOLA
4b

DATA: dicembre 2022

AGGIORNAMENTI: febbraio 2023

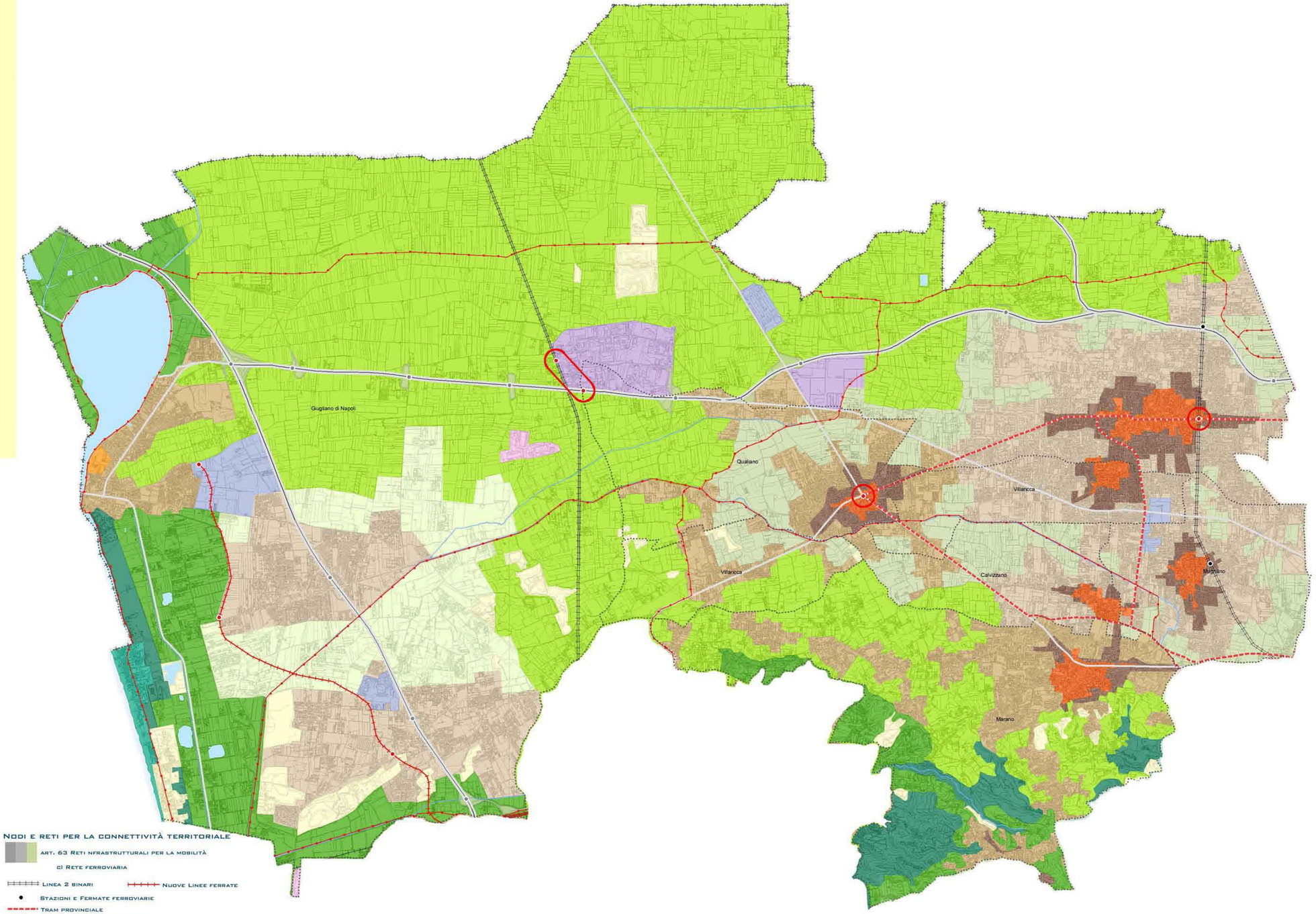

Legenda

- limiti provinciali
- limiti comunali

Aree e componenti di interesse naturalistico

- art. 33 Aree ad elevata naturalità
- art. 34 Aree boscate
- art. 35 Laghi, bacini e corsi d'acqua e relative zone di tutela
- Altri corsi d'acqua

Aree e componenti di interesse storico, culturale e paesaggistico

- art. 37 Aree ed emergenze archeologiche
- art. 38 Centri e nuclei storici

Aree e componenti di interesse rurale

- art. 46 Aree agricole di particolare rilevanza agronomica
- art. 47 Aree agricole di particolare rilevanza paesaggistica
- art. 48 Aree agricole periurbane
- art. 49 Aree agricole ordinarie

Aree e componenti di interesse urbano

- art. 51 Insediamenti urbani prevalentemente consolidati
- art. 52 Aree di consolidamento urbanistico e di riqualificazione ambientale
- art. 53 Aree di integrazione urbanistica e di riqualificazione ambientale
- art. 55 Aree e complessi per insediamenti produttivi sovracomunali
- art. 56 Aree e complessi per servizi e attrezzature pubbliche sovracomunali
- art. 57 Impianti tecnologici

Aree di criticità o di degrado

- art. 61 Aree di recupero e riqualificazione paesaggistica

Nodi e reti per la connettività territoriale

- art. 63 Reti nfrastrutturali per la mobilità
  - c) Rete ferroviaria
    - Linea 2 binari
    - Nuove Linee ferrate
    - Stazioni e Fermate ferroviarie
    - Tram provinciale
  - d) Rete stradale primaria
    - Autostrade, Tangenziali e Assi
    - Strade urbane ed extraurbane per la viabilità primaria
  - f) Nodi intermodali
    - Nodi intermodali
    - Interscambi
  - g) Rete dei principali percorsi ciclopedonali extraurbani
    - Itinerari ciclopedonali